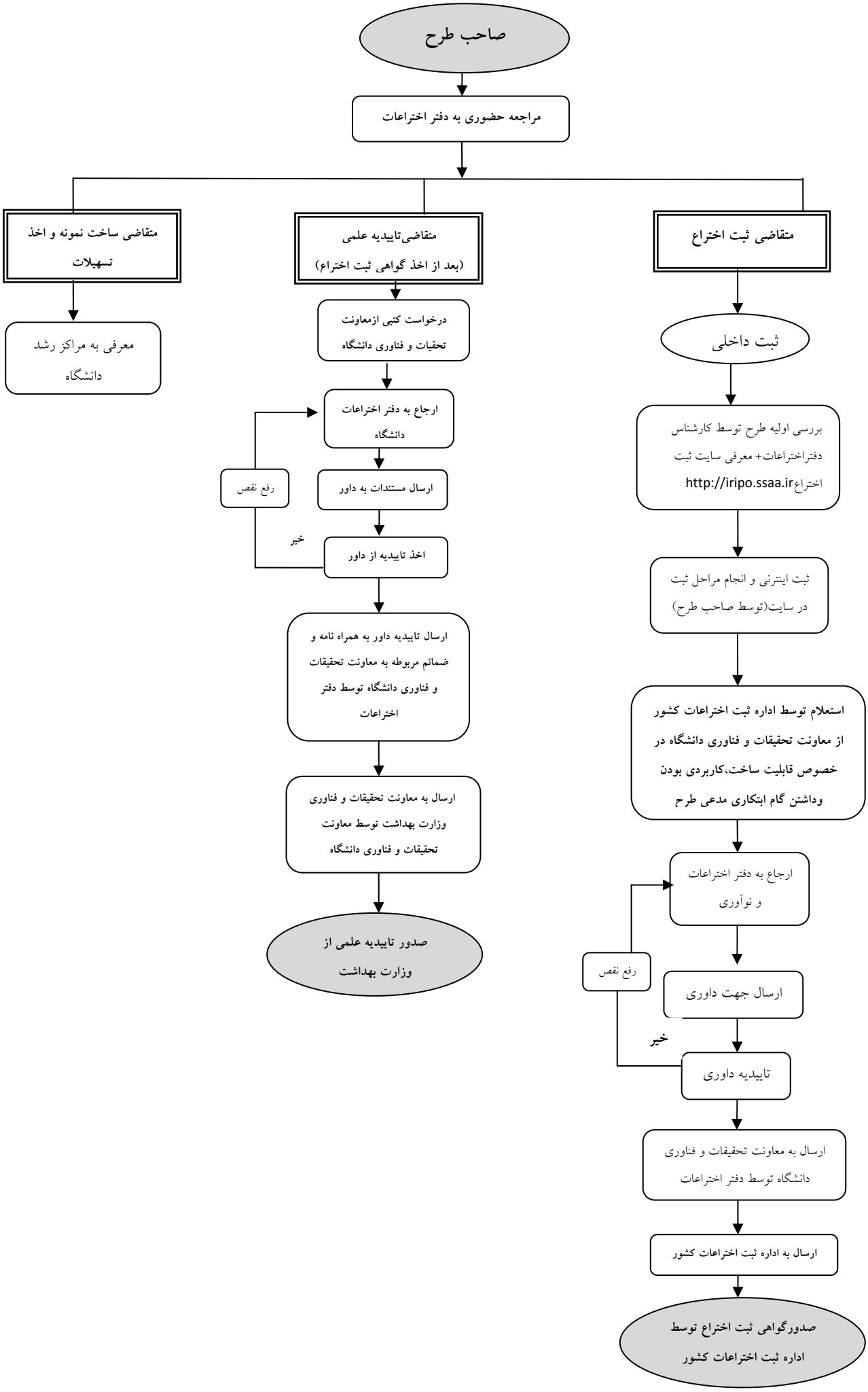فرایند ثبت اختراع و تاییدیه علمی در دفتر اختراعات، خلاقیت و نوآوری